



にじいろカレンダー

2026年5月発行

長尾学舎 子育て支援センター

月	火	水	木	金
				1
4 みどりの日	5 こどもの日	6 振替休日	7 発達相談 にじいろひろば	8 10:30~ リフレッシュ フィットネス
11	12 発達相談 身体計測	13	14 発達相談 にじいろひろば	15 10:30~ にじいろくらぶ 長尾公民館
18 10:00~ お片付け講座	19 発達相談 親子体操教室 (さぬき南放課後 児童クラブ)	20	21 発達相談 にじいろひろば	22
25 工作	26 発達相談 工作	27 工作	28 発達相談 にじいろひろば 工作	29 10:30~ 米粉クッキング

※変更がある場合は、ブログやインスタに掲載するのでよろしくお願ひします。風邪の症状がある方・体調不良の方、37.5℃以上の熱があった場合の利用はご遠慮願ひます。また来園時の検温や消毒はご協力を引き続きよろしくお願ひします。

♡8・15・18・29日のイベントは、事前予約(10名程度・参加費無料)が必要です。

♡12日の身体計測は授乳後を避け、おむつも替えておいてください。

♡19日は親子体操教室(10:00~)に参加できます。現地集合・解散です。

♡お誕生日以外にもマンスリーフォトを撮影できるグッズを揃えています。

いつでも職員に声をかけてくださいね。

♡おたよりはInstagramや長尾福社会のホームページ、さぬき市子育て支援ネットワーク『ハートフルタウン』からもご覧いただけます。

♡Instagramで普段の様子やお知らせなどを発信しています。

「nijiiro77777」です。



NIIIRO77777

毎回来園前にお電話かインスタのDMでご連絡をお願いします。TEL0879-52-1597

♡4月の様子♡



新しいお友達や
おもちゃも増え
ました♪



HAPPY EASTER



こいのぼりの工作



♡開放日

月～金曜日9：00～14：00(食事はできません)

♡利用対象者

未就園児のお子さんと保護者(マタニティママもご利用できます。)

♡育児相談

電話・来園にて受付(無料・秘密厳守)

月～金曜日9：00～16：00

T E L 0879-52-1597

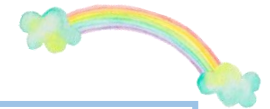

発達相談のお知らせ

にじいろではお子さんの発達や行動面で気になるお子さんについて長尾福祉会の臨床心理士などの先生に相談(無料)できます。

・相談日 毎週火・木曜日9：00～12：00(その他の時間は予約制)

詳しくは職員までお願いします。お電話でも受け付けます。

にじいろひろばのお知らせ

♡毎週木曜日 14：00～16：00♡ ZOOMで気軽にお話しませんか？

好きな時間に入退室OK♪ お子さんがお昼寝中でも一緒に参加でもOK♪

第3木曜日は園の栄養士から離乳食などのお話が聞けます。