自然の景観が溢れる、
ゆったりとした時間が流れる空間―。

施設平面図

高齢者複合施設 Hearty Villa 夜景外観

亀鶴公園

2F	○ ユニット型 短期入所生活介護 （ショートステイ）
1F	○ ユニット型 短期入所生活介護 （ショートステイ） ○ デイサービスセンター ○ 居宅介護支援事務所 （ケアプランセンター）

ケアプランセンター
（居宅介護支援）

主任介護支援専門員をはじめ、医療・介護に精通した
ケアマネージャーを配置しています。

適切なサービスが提供されるよう、事業者との連絡調整を行うなど、
在宅での介護を支援します。

- 介護相談
- ケアプランの作成
- 医療・介護・福祉サービスとの連携

周辺地図

施 設 名 称：高齢者複合施設 ハーティヴィラ亀鶴
所　　在　　地：香川県さぬき市長尾西1602－1
利用交通手段：琴電長尾線 長尾駅から 徒歩15分

長尾福祉会の理念　障害をもっていても　もっていなくても　男も女も
「生まれておめでとう・成長しておめでとう・長生きしておめでとう」といえる社会づくりを目ざします。

お問い合わせ　高齢者複合施設 ハーティヴィラ亀鶴
［電話番号］0879-23-6134　［ 所在地 ］〒769-2302 香川県さぬき市長尾西1602-1

社会福祉法人
長尾福祉会
Nagao Social welfare Corporation
［ホームページ］https://nagaofukushikai.jp/
［FAX 番 号 ］0879-23-6177

Hearty Villa KIKAKU
ハーティ ヴィラ 亀鶴

高齢者複合施設　ハーティ ヴィラ 亀鶴

Hearty Villa
KIKAKU

楽しみになる毎日を、
共に過ごしていきたい。

誰もが住み慣れた環境でいつまでも過ごせる喜び。
そんな想いを福祉サービスで提供できるよう、活動しています。
当法人を通じ、皆さまの一助となれば幸いです。
出来る限りのお手伝いをさせていただく事をモットーに―。

高齢者複合施設 Hearty Villa 外観

ショートステイセンター

（短期入所生活介護）

数日から一週間程度の短期間、介護付きの宿泊ができます。ユニット型のフロア設計のため、家庭的なサービスが提供できます。

介護者の方が、疾病・旅行などで一時的に介護ができない場合、または休養が必要な場合、介護が必要な方に短期間ご利用していただき、身の回りのお世話や介護をさせていただきます。

エントランス

居室Aタイプ

居室Bタイプ

洗面所

トイレ

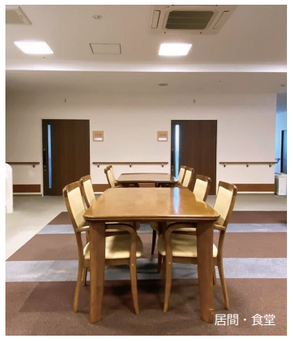
居間・食堂

ユニットバス

2階　ラウンジ

特殊浴室

■ご利用対象者
介護が必要な方で、要支援・要介護認定をお受けになり、ケアプランに基づき決められた期間内でショートステイをご利用になれます。

■サービス内容
食事・入浴・排泄など身体介護、健康管理、レクリエーション、機能訓練など。

■送迎
ご自宅と施設間の送迎をいたします。車イスの方にも対応いたします。

■ご利用手続き
ショートステイのご利用を希望される方は、当施設もしくは担当ケアマネージャーまでお問合わせ下さい。

デイサービスセンター

昼間に日帰りで利用できる通所介護サービス。

（通所介護）

専門スタッフが真心でサポートいたします。

■専用車輌による送迎
■特殊浴槽で座ったままの入浴
■専門の栄養士によるバランスのよい食事の提供
■豊かな老後生活のための生活相談
■運動機能低下を防ぎ、回復に向けた機能訓練
■血圧・体温などの健康チェック

リビングスペース

リハビリ機器

食堂・機能訓練室

浴室

脱衣所

施設見学をご希望の方は、随時受け付けておりますのでご遠慮なくお申込み・お問合わせください。